hkpc Academy 生產力學院

P4P PLAY 4 PERFORMANCE

PLAY 4 PERFORMANCE

AR/VR 擴增及虛擬實境遊戲體驗

活動透過AR、VR等技術，讓參與者能以第一身的感覺，去接觸虛擬場景。遊戲將以分組形式進行，因此參與者需要與不同組員合作，發揮各自的潛能與强項來建立團隊優勢，從而達成遊戲目標。 過程中，參與者不僅能認識和學習AR、VR等技術的應用，也能鍛煉團隊、溝通與解難能力。

- ✓ 創新思維
- ✓ 問題解決能力
- ✓ 溝通能力
- ✓ 團隊管理能力
- ✓ 領導能力

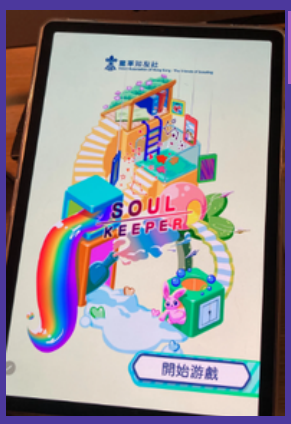

AR 情緒遊戲

玩家可從遊戲的不同角色深入了解喜、怒、哀、樂、悲和認識SOUL的四個滋養心靈的基本元素。

- 提升情緒辨別能力
- 提升情緒察覺能力

VR 拆彈遊戲

一名玩家被困於裝有定時炸彈的虛擬房間，其餘玩家扮演「專家」，破解手冊的資訊後，給予房間中的玩家拆彈指示。

- 提升團隊合作能力
- 提升解密和溝通技巧

禁毒AR – 智能密室遊戲

多人連綫的AR團隊遊戲。游戲中，愛麗絲沉迷毒海，玩家需要合作解救愛麗絲。

- 提升團隊合作能力
- 認識AR技術和應用

鄰舍關係AR – 智能密室遊戲

多人連綫的AR團隊遊戲。玩家需合作解救被困於有毒氣的電掣房的6名居民。

- 提升團隊合作能力
- 認識AR技術和應用

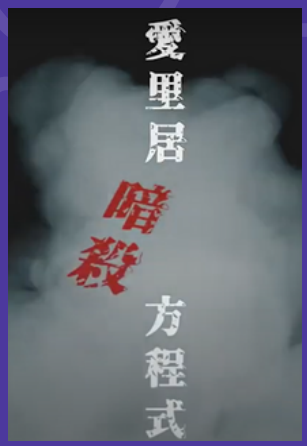

+852 2788 5802

sukichang@hkpc.org